



**Draft County Donegal
Development Plan
2018 - 2024**

**Dréacht Plean Forbartha
Contae Dhún na nGall
2018 - 2024**

Map 8.2.1 / Léarscáil 8.2.1

**Wind Energy
Fuinneamh Gaoithe**

Legend

Acceptable for augmentation of/improvements to existing windfarms.

Glacadh le mhéadaithe/feabhsúcháin ar feirmeacha gaoithe reatha Inghlactha do mhéadaithe de / feabhsúcháin ar ann cheana féin feirmeacha gaoithe.

Not acceptable
Ní ghlactar le

Open to consideration
Oscailte do bhreithniú

38 Kv station
Stáisiún 38Kv

38 Kv Line
Líne 38 Kv

110 Kv Station
Stáisiún 110 Kv

110 Kv Line
Líne 110Kv

110 Kv Reinforcement Line
- Operational from 2012
Líne Átreisiúcháin 110 Kv
- i bhfeidhm ó 2012

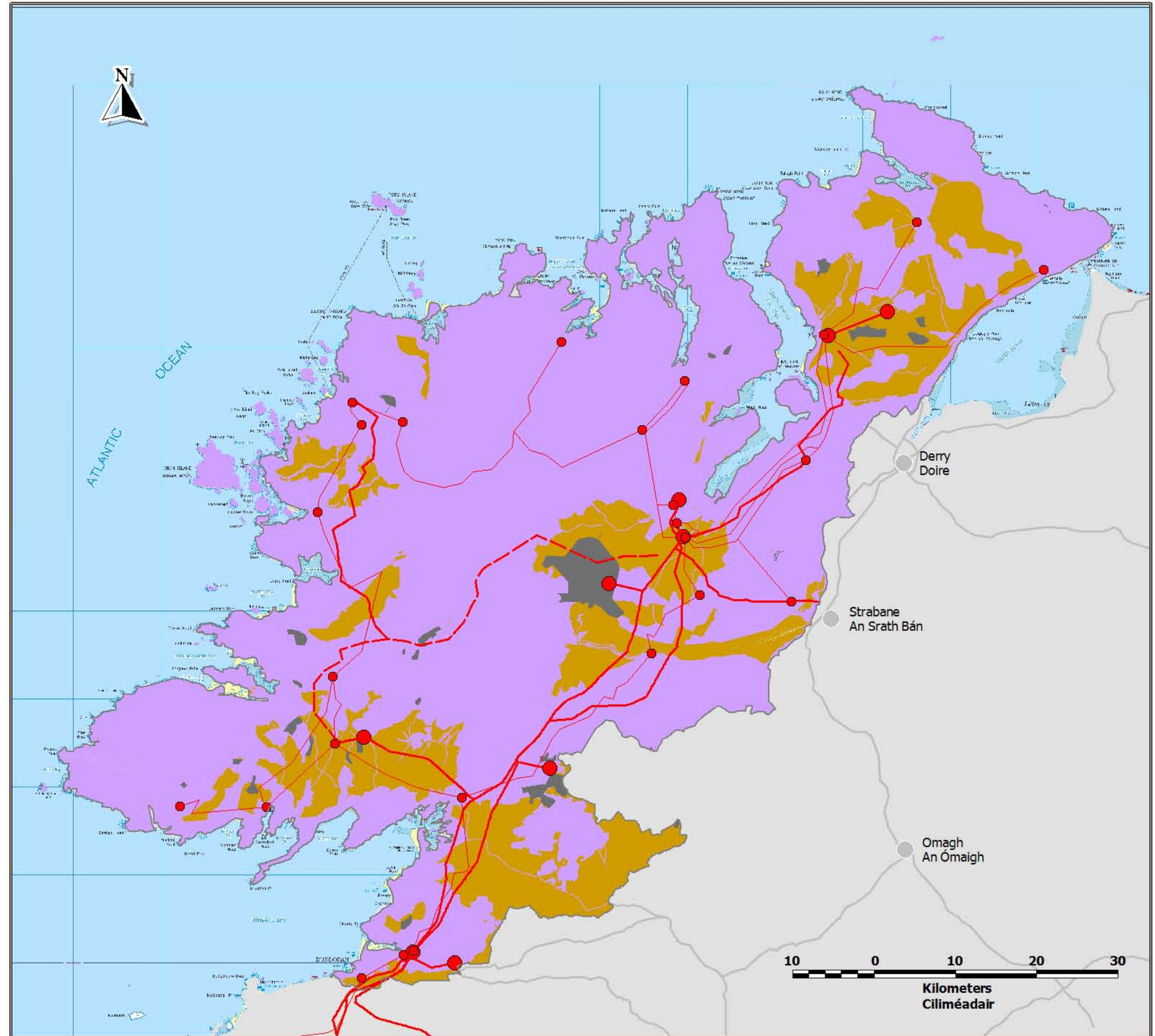

Source - Donegal County Council
Foinse - Comhairle Chontae Dhún na nGall

Ordnance Survey Ireland data reproduced under OSI Licence Number 2017/02/CCMA/Donegal County Council. Unauthorised reproduction infringes Ordnance Survey Ireland and Government of Ireland copyright. Ordnance Survey Ireland, 2017. Donegal County Council, 2017.
Sonraí de chuid Shuirbhéireacht Ordánais Éireann arna atáirgeadh faoi Uimhir Cheadúnais SOÉ 2017/02/CCMA Comhairle Contae Dhún na nGall. Má dhéantar é seo a atáirgeadh gan údarás, sáróidh sé cóipcheart Shuirbhéireacht Ordánais Éireann agus Rialtas na hÉireann. Shuirbhéireacht Ordánais Éireann, 2017. Comhairle Contae Dhún na nGall, 2017.

To be read in conjunction with relevant accompanying text contained in the front section of this appendix as well as other relevant objectives & policies of the CDP.
Le Léamh i gcomhar leis an téacs ábhartha tionlacain atá chun tosaigh sa chuid seo den aguisín chomh maith le cuspóirí agus beartais ábhartha eile sa PFC.